Продажа квартиры 2+1

Квартира в Кемере 2+1

Риелтор Алёна Туна Телефон
+905348171517
Skype alenushka634
Языки: Турецкий, Русский
Агенство Angel Home

Объявление №14427

Общая информация

Цена €170,000 Кредит Срочно
Комнаты: 2+1
Санузел: 2 совмещенных
Общая площадь: 115м²
Жилая площадь квартиры: 115м²
Жилой комплекс Тип рынка: вторичный рынок
Этаж 3 из 4

Адрес: Турция, Анталия, Кемер, Aslanbucak
Год постройки 2015

Расположение

До моря 1.5км
До центра города 1000м
На расстоянии 200м от супермаркета На расстоянии 1м от парковки До аэропорта 50км Ресторан Общественный транспорт Больница Аптека Школа Детский сад

Комфорт внутри

Мебелированная Интернет Телевизор Кондиционер Бытовая техника

Комфорт снаружи

Бассейн Тренажерный зал Сад Охрана Видеомониторинг Ресепшен Парковка Беседка Барбекю

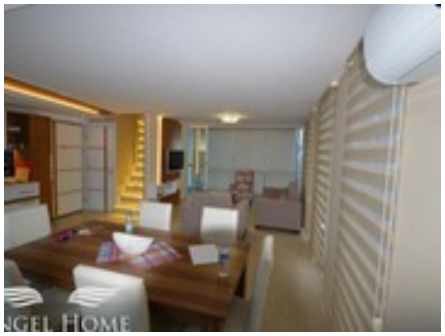

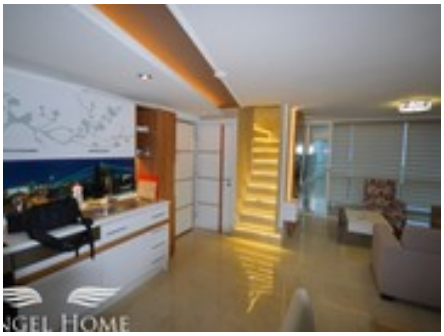

Полное описание объекта https://more.estate/tr/prop/14427