Продажа квартиры 2+1

Трехкомнатная квартира в Анталии

Риелтор Алёна Туна Телефон
+905348171517
Skype alenushka634
Языки: Русский, Турецкий
Агенство Angel Home

Объявление №15104

Общая информация

Цена €74,000 Кредит Срочно
Комнаты: 2+1
Санузел: 2 совмещенных
Общая площадь: 115м²
Жилая площадь квартиры: 115м²
Площадь участка: 2000м²
Жилой комплекс Тип рынка: вторичный рынок
Этаж 4 из 5 Дуплекс
Балкон Терасса
Адрес: Турция, Анталия, Коньяалты, Хурма
Год постройки 2012

Расположение

До моря 1.3км
До центра города 1000м
На расстоянии 200м от супермаркета На расстоянии 1м от парковки До аэропорта 20км Ресторан Общественный транспорт Больница Аптека Школа Детский сад

Комфорт внутри

Интернет Кондиционер

Комфорт снаружи

Бассейн Лифт Сад Видеомониторинг

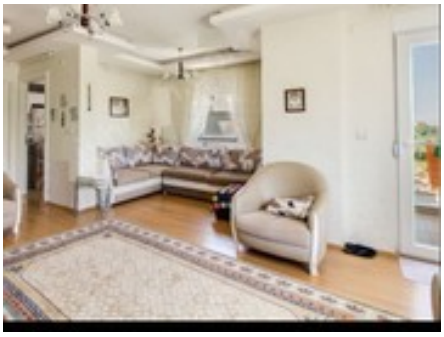

Полное описание объекта https://more.estate/tr/prop/15104