Продажа квартиры 1+1

Квартира в Стамбуле

Риелтор Алёна Туна Телефон
+905348171517
Skype alenushka634
Языки: Турецкий, Русский
Агенство Angel Home

Объявление №3177

Общая информация

Цена €47,000
Комнаты: 1+1
Санузел: отдельный туалет отдельная ванная
Общая площадь: 60м²
Этажей 24

Адрес: Турция, Стамбул, Стамбул
Год постройки 2012

Расположение

До моря 3.0км
Видовая

Комфорт внутри

Интернет Телефон Бытовая техника

Комфорт снаружи

Бассейн Лифт Тренажерный зал Сауна Игровая площадка Сад Охрана Парковка Подземная парковка

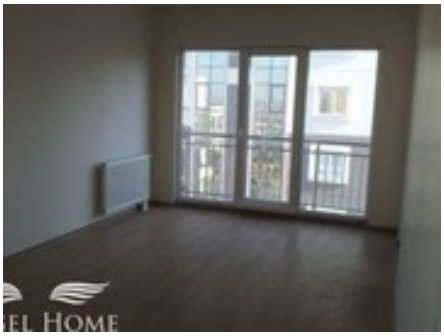

Полное описание объекта https://more.estate/tr/prop/3177